

L'EAU ET LE FEU

Paroles : Sandra Bechtel
Musique : Philippe Kadosch
Arrangement : Daniel Goyone

♩ = 120

A

5

Fl. A.

S. Solo

A. Solo

T. Solo

Bar. Solo

V. I

C. B.

dans les yeux_ Dé__ lire dé - li__ cieux L'eau_ fait du

9

Fl. A.

S. Solo
feu ce qu'elle veut Le - feu fait ce qu'il- peut

A. Solo

T. Solo

Bar. Solo

V. I

arco pizz.

arco pizz.

pizz.

pizz.

C. B.

13 **B**

Fl. A. *mp*

S. Solo
L'eau et le feu Jeu dan-ge - reux Le feu et l'eau

A. Solo
L'eau et le feu Jeu dan-ge - reux Le feu et l'eau

T. Solo
L'eau et le feu Jeu dan-ge - reux Le feu et l'eau

Bar. Solo
L'eau et le feu Jeu dan-ge - reux Le feu et l'eau

V. I *mp*

C. B. *mf* pizz.

16

Fl. A.

S. Solo
Mé - li mé - lo L'eau et le feu A - mou-reux

A. Solo
Mé - li mé - lo L'eau et le feu A - mou-reux

T. Solo
Mé - li mé - lo L'eau et le feu A - mou-reux

Bar. Solo
Mé - li mé - lo L'eau et le feu A - mou-reux

V. I

C. B.

C

19

Fl. A. *mf* *mp*

S. Solo et l'eau prend feu

A. Solo

T. Solo Le feu prend l'eau

Bar. Solo

V. I arco *pp* *mf* *mp*

arco *pp* *mf* *mp*

arco *pp* *mf* *mp*

arco *pp* *mf* *mp*

C. B. *pp* *mf* *mp* pizz.

22

Fl. A. *mf* *mp* *mf*

S. Solo
Le feu sous l'eau L'eau crie au

A. Solo

T. Solo
L'eau sur le feu Le feu chauffe l'eau

Bar. Solo

V. I

C. B.

25

Fl. A. *mp* *mf*

S. Solo feu ne fe-rapas long feu

A. Solo

T. Solo Ce jeu

Bar. Solo

V. I *mf*

C. B.

29

Fl. A. *mp* *mf* *p*

S. Solo
Comme un coup d'é - pée dans l'eau

A. Solo

T. Solo

Bar. Solo

V. I *p* *mf* *p*

C. B. *mp* *mf* *mp*

D

32

Fl. A. *mf* *mp*
D

S. Solo
L'eau n'a pas l'air fa-rouche Le feu a l'eau à la bouche

A. Solo
L'eau n'a pas l'air fa-rouche Le feu a l'eau à la bouche

T. Solo
8 Le feu se jette à l'eau L'eau n'a pas l'air fa-rouche Le feu a l'eau à la bouche

Bar. Solo
L'eau n'a pas l'air fa-rouche Le feu a l'eau à la bouche

V. I *mf* *mp*

C. B. *mf* *mp*

35

Fl. A.

S. Solo
L'eau est tout feu tout flamme En tre deux eaux le feu rame Le feu veut se mouil-ler mais

A. Solo
L'eau est tout feu tout flamme En tre deux eaux le feu rame Le feu veut se mouil-ler mais

T. Solo
L'eau est tout feu tout flamme En tre deux eaux le feu rame Le feu veut se mouil-ler mais

Bar. Solo
L'eau est tout feu tout flamme En tre deux eaux le feu rame Le feu veut se mouil-ler mais

V. I.

C. B.

38

Fl. A.

S. Solo
l'eau ne peut pas s'en-flam-mer Rien ne vaplus tout bas-cule L'eau monte le feu re cule

A. Solo
l'eau ne peut pas s'en-flam-mer Rien ne vaplus tout bas-cule L'eau monte le feu re cule

T. Solo
l'eau ne peut pas s'en-flam-mer Rien ne vaplus tout bas-cule L'eau monte le feu re cule

Bar. Solo
l'eau ne peut pas s'en-flam-mer Rien ne vaplus tout bas-cule L'eau monte le feu re cule

V. I

C. B.

41

Fl. A. *mp* *mf*

S. Solo Feu et eau mat-ch nul

A. Solo Feu et eau mat-ch nul

T. Solo Feu et eau mat-ch nul

Bar. Solo *s* Feu et eau mat-ch nul

V. I *mp* *mf*

C. B.

E

44

Fl. A. *mp*

S. Solo
L'un cou - le l'autre brule Dan - se de l'eau et du feu U-ne danse à deux

A. Solo
L'un cou - le l'autre brule

T. Solo
L'un cou - le l'autre brule

Bar. Solo
L'un cou - le l'autre brule

V. I
mp *mf expr.* *p* *p*

C. B. *p*

48

Fl. A.

S. Solo
Et les yeux dans les yeux Dé lire dé - li - cieux Le feu s'é

A. Solo
Le feu s'é

T. Solo
Le feu s'é

Bar. Solo
Le feu s'é

V. I

C. B.

Fl. A.

S. Solo
teint peu à peu — L'eau n'y voit que du feu —

A. Solo
teint peu à peu — L'eau n'y voit que du feu —

T. Solo
teint peu à peu — L'eau n'y voit que du feu —

Bar. Solo
teint peu à peu — L'eau n'y voit que du feu —

quasi triolet

V. I

C. B.

57 **F1**

Fl. A. *mf*
F

S. Solo

A. Solo
L'eau et le feu Le feu et l'eau Dan - ge - reux

T. Solo
L'eau et le feu Le feu et l'eau Dan - ge - reux

Bar. Solo
L'eau et le feu Le feu et l'eau Dan - ge - reux

V. I
mp expr.

p

p

p

C. B.
mp

60

Fl. A.

S. Solo

A. Solo
Mé - li mé - lo A - mou reux L'eau et le feu

T. Solo
Mé - li mé - lo A - mou reux L'eau et le feu

Bar. Solo
Mé - li mé - lo A - mou reux L'eau et le feu

V. I

C. B.

F2

63

Fl. A. *mf* *mf*

S. Solo

A. Solo *p*
— Mal - heu - reux

T. Solo *p*
— Mal - heu - reux

Bar. Solo *p*
— Mal - heu - reux

V. I *mf* *mf*

pizz. *p* *arco* *mf* *mf*

pizz. *p* *arco* *mf* *mf*

pizz. *p* *arco* *mf* *mf*

C. B. *mf* *mf*

66

Fl. A.

S. Solo

A. Solo

T. Solo

Bar. Solo

V. I

C. B.

69 To V. 1

Fl. A.

S. Solo

A. Solo

T. Solo

Bar. Solo

V. I

C. B.

72

G

Fl. A. *f*

S. Solo
de fu-mée sans feu

A. Solo

T. Solo
Il n'ya pas

Bar. Solo

V. I
ff *f* *p*

ff *f* *p*

ff *f* *p*

ff *f*

C. B. *gliss.* *f*

75

Fl. A.

S. Solo

A. Solo

T. Solo

Bar. Solo

V. I

C. B.

- Fl. A.:** Melodic line with accents and slurs.
- S. Solo, A. Solo, T. Solo, Bar. Solo:** Silent parts.
- C. B.:** Cello/Bass part with harmonic accompaniment.

78

Fl. A.

S. Solo

A. Solo

T. Solo

Bar. Solo

V. I

C. B.

mf

mf

mf

mf

mf

A force à force à force.de__ jou-er a-vec le feu

A force à force à force.de__ jou-er a-vec le feu

A force à force à force.de__ jou-er a-vec le feu

mf

81

Fl. A. *f*

S. Solo

A. Solo

T. Solo

Bar. Solo

V. I *f*

C. B. *f*

Detailed description of the musical score: The score is for page 25, starting at measure 81. It features seven staves. The Flute A staff (Fl. A.) has a treble clef and a key signature of one sharp (F#). It begins with a fermata, followed by a series of eighth notes with accents and slurs, starting on G#4 and moving up to A5. The Solo Saxophone (S. Solo), Solo Alto Saxophone (A. Solo), and Solo Trombone (T. Solo) staves are currently silent, indicated by a horizontal line with a fermata. The Solo Baritone Saxophone (Bar. Solo) staff is also silent. The Violin I (V. I) staff has a treble clef and a key signature of one sharp. It begins with a fermata, followed by a series of eighth notes with accents and slurs, starting on G#4 and moving up to A5. The Cello/Bass (C. B.) staff has a bass clef and a key signature of one sharp. It begins with a fermata, followed by a series of eighth notes with accents and slurs, starting on G#3 and moving up to A4. The dynamic marking *f* (forte) is present at the beginning of the first measure for the Flute A, Violin I, and Cello/Bass parts.

H

83

Fl. A.

S. Solo

A. Solo

T. Solo

Bar. Solo

V. I

C. B.

mf

Dan se de

Dan se de

Dan se de

Dan se de

mf

Detailed description of the musical score: The score is for page 26, rehearsal mark H. It consists of seven staves. The top staff is for Flute A (Fl. A.), which plays a complex rhythmic pattern of eighth and sixteenth notes with accents. The vocal staves (S. Solo, A. Solo, T. Solo, Bar. Solo) are mostly silent, with a vocal line starting at the end of the piece: 'Dan se de'. The string section (V. I and C. B.) provides a rhythmic accompaniment with similar patterns to the flute. The dynamic marking *mf* is indicated at the beginning and end of the piece. A rehearsal mark 'H' is placed above the flute staff at the start of the second measure.

86

Fl. A.

S. Solo

A. Solo

T. Solo

Bar. Solo

V. I

C. B.

l'eau et du feu Dan se de l'eau et du feu Et les yeux dans les yeux Dé - lire dé

91

Fl. A. *mf expr.*

S. Solo
li - ci - eux L'eau se meurt à pe-tit feu

A. Solo
li - - ci - eux

T. Solo
li - - ci - eux Le__ feu fait

Bar. Solo
li - - ci - eux

V. I
legatissimo
mp expr. *mf expr.*

sec
mp

C. B. *p*

I

95

Fl. A. *mp*
I
L'eau et le feu

S. Solo *mp*
L'eau et le feu

A. Solo *mp*
L'eau et le feu

T. Solo *mp*
ses a dieux L'eau et le feu

Bar. Solo *mp*
L'eau et le feu

V. I

C. B. *mf*

Fl. A.

S. Solo
Drame a - mou - reux L'eau et le feu

A. Solo
Drame a - mou - reux L'eau et le feu

T. Solo
Drame a - mou - reux

Bar. Solo
Drame a - mou - reux

V. I
arco
pizz.
pizz.
pizz.
pizz.
p

C. B.

102

Fl. A.

S. Solo

A. Solo

T. Solo

Bar. Solo

V. I

C. B.

arco

p

pp

pp

pp

pp

Jeu dan - ge - reux

Jeu dan - ge - reux

104

poco rit..

Fl. A.

S. Solo

A. Solo

T. Solo

Bar. Solo

V. I

C. B.

pizz.

f

f

f

f

f

ou perc. sur caisse

L'EAU ET LE FEU

Violon mélodie

Paroles : Sandra Bechtel
Musique : Philippe Kadosch
Arrangement : Daniel Goyone

= 120

A

mp expr.

B
mp

mf

C
mp *mf* *mp* *mf*

mp *mf*

Violon mélodie

29 *mp* *mf* *p*

32 **D** *mf* *mp*

36

40 *mp*

43 *mf* *mp* 3

45 **E** **F1** 12 *mf*

59

62 *mf*

65 **F2** *mf*

67

Violon mélodie

69 *To V. 1*

72 **G**

75

78 **2**

82

84 **H**

88

92 *mf expr.*

97 **I**

100 **2** **4** *poco rit..*

Solo soprano

L'EAU ET LE FEU

Paroles : Sandra Bechtel
Musique : Philippe Kadosch
Arrangement : Daniel Goyone

120

A

mp expr.

Dan-se de l'eau et du feu U-ne danse à deux Et les yeux dans les yeux

6

Dé-lire dé-li-cieux L'eau fait du feu ce qu'elle veut Le-feu fait

11

B

ce qu'il-peut L'eau et le feu Jeu dan-ge-reux Le feu et l'eau

16

Mé-li mé-lo L'eau et le feu A-mou-reux et l'eau prend

21

C

feu Le feu sous l'eau L'eau crie au feu

26

ne fe-ra pas long feu

30

Musique : Philippe Kadosch Comme un coup d'é-pée dans l'eau

33 **D**

L'eau n'a pas l'air fa-rouche Le feu a l'eau à la bouche L'eau est tout feu tout flamme

36

En - tre deux eaux le feu rame Le feu veut se mouil-ler mais

38

l'eau ne peut pas s'en-flam-mer Rien ne va plus tout bas-cule L'eau monte le feu re-cule

41

Feu et eau mat-ch nul L'un cou-le l'autre brule

45 **E**

Dan - se de l'eau et du feu U-ne danse à deux Et les yeux dans les yeux

50

Dé - lire dé - li - cieux Le feu s'é - teint peu à peu

54

L'eau n'y voit que du feu

57 **F** **F1** 8 **F2** 7

de fu-mée sans

73 **G** **H**

feu Dan - se de l'eau et du feu Dan - se de l'eau et du

88

E feu Et les yeux dans les yeux Dé - lire dé - li - cieux L'eau se meurt

Solo soprano

93

à pe-tit feu L'eau et le feu Drame a-mou-reux

100

L'eau et le feu Jeu dan-ge-reux

mp

3

4 *poco rit..*

L'EAU ET LE FEU

Paroles : Sandra Bechtel
Musique : Philippe Kadosch
Arrangement : Daniel Goyone

A **B**

12 L'eau et le feu Jeu dan-ge-reux Le feu et l'eau

16 **2**

16 Mé - li mé - lo L'eau et le feu A - mou-reux

C **D**

21 L'eau n'a pas l'air fa-rouche Le feu a l'eau à la bouche

35

35 L'eau est tout feu tout flamme En - tre deux eaux le feu rame

37

37 Le feu veut se mouil-ler mais l'eau ne peut pas s'en - flam - mer

39

39 Rien ne va plus tout bas-cule L'eau monte le feu re-cule

42

42 Feu et eau mat- ch nul L'un cou - le l'autre brule

E

45 Le feu s'é teint peu à peu L'eau n'y voit que du feu

F1

56 L'eau et le feu Le feu et l'eau Dan-ge - reux Mé-li mé - lo

61 *p*

61 A - mou-reux L'eau et le feu Mal-heu - reux

65 **F2** **8** **G** **6**

A force à force à force de___jou-er a-vec le feu

81 **4** **H**

Dan___ se de l'eau et du feu Dan___ se de l'eau et du feu Et les yeux

89

dans les yeux_____ Dé - lire dé - li - - ci eux

97 **I** *mp*

L'eau et le feu Drame a-mou - reux

101 **4** **poco rit..**

L'eau et le feu Jeu dan-ge - reux

L'EAU ET LE FEU

Paroles : Sandra Bechtel
Musique : Philippe Kadosch
Arrangement : Daniel Goyone

120

A **12**

8 L'eau et le feu Jeu dan-ge-reux Le feu et l'eau

16 Mé - li mé - lo L'eau et le feu A - mou-reux

C

20 8 Le feu prend l'eau L'eau sur le feu

24 8 Le feu chauffe l'eau Ce jeu **5**

D

32 8 Le feu se jette à l'eau L'eau n'a pas l'air fa-rouche Le feu a l'eau à la bouche

35 8 L'eau est tout feu tout flamme En tre deux eaux le feu rame Le feu eut s'émouille mais

38 8 l'eau ne peut pass'er flammer Rien ne va plus tout bas-cule L'eau monte le feu re-cule

41 8 Feu et eau mat-ch nul L'un cou-le l'autre brule

E **7**

45 8 Le feu s'é - teint peu à peu

54 8 L'eau n'y voit que du feu

Musique : Philippe Kadosch

57 **F1**

L'eau et le feu Le feu et l'eau Dan-ge-reux Mé-li mé-lo

61

A-mou-reux L'eau et le feu Mal-heu-reux

65 **F2** **G**

Il n'ya pas A force à force à force de

80 **H**

— jou-er a-vec le feu Dan-se de l'eau et du feu Dan

87

— se de l'eau et du feu Et les yeux dans les yeux Dé-lire dé-

91

li-ci-eux Le feu fait ses a dieux

97 **I** *mp*

L'eau et le feu Drame a-mou-reux

poco rit.

L'EAU ET LE FEU

Paroles : Sandra Bechtel
Musique : Philippe Kadosch
Arrangement : Daniel Goyone

120

A **12** **B**

L'eau et le feu Jeu dan-ge-reux Le feu et l'eau

16 **2**

Mé - li mé - lo L'eau et le feu A - mou-reux

21 **C** **12** **D**

L'eau n'a pas l'air fa-rouche Le feu a l'eau à la bouche

35

L'eau est tout feu tout flamme En tre deux eaux le feu rame Le feu vent s'emouille mais

38

l'eau ne peut pas s'enflammer Rien ne va plus tout bas-cule L'eau monte le feu re-cule

41

Feu et eau mat-ch nul L'un cou-le l'autre brule

45 **E** **7**

Le feu s'é teint peu à peu L'eau n'y voit que du feu

56 **F1**

L'eau et le feu Le feu et l'eau Dan-ge - reux Mé-li mé - lo

61 *p*

A-mou reux L'eau et le feu Mal-heu - reux

65 **F2** **8** **G** **6**

79

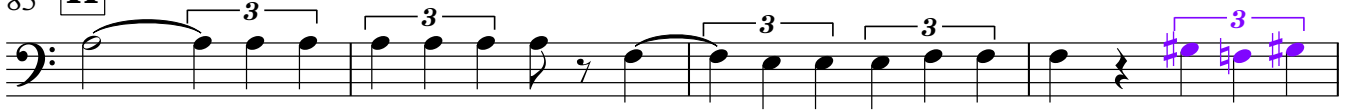

A force à force à force de jou-er a-vec le feu

85 **H**

Dan se de l'eau et du feu Dan se de l'eau et du feu Et les yeux

89

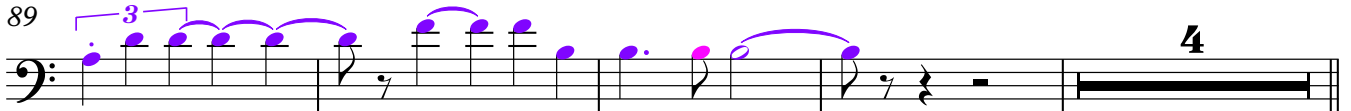

danses yeux Dé - lire dé - li - - cioux

97

L'eau et le feu Drame a-mou-reux

L'EAU ET LE FEU

Violon I

Paroles : Sandra Bechtel
Musique : Philippe Kadosch
Arrangement : Daniel Goyone

120

A

10

arco

pizz.

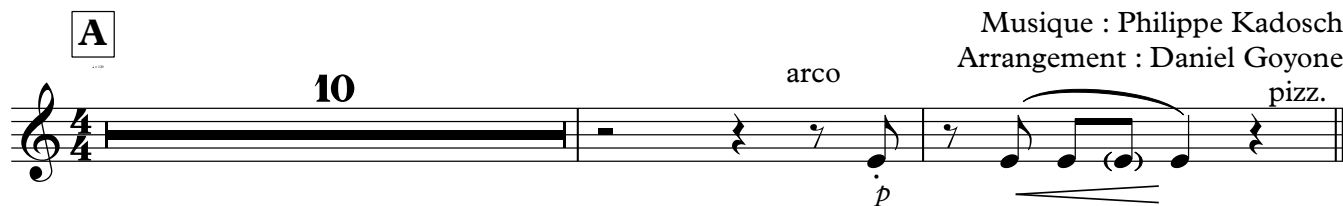

13 **B**

mp

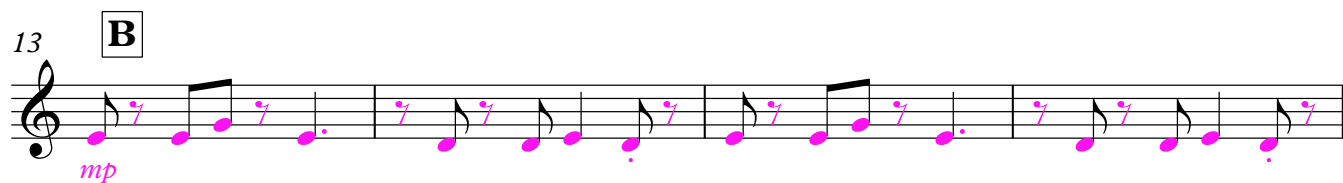

17

arco

pp *mf*

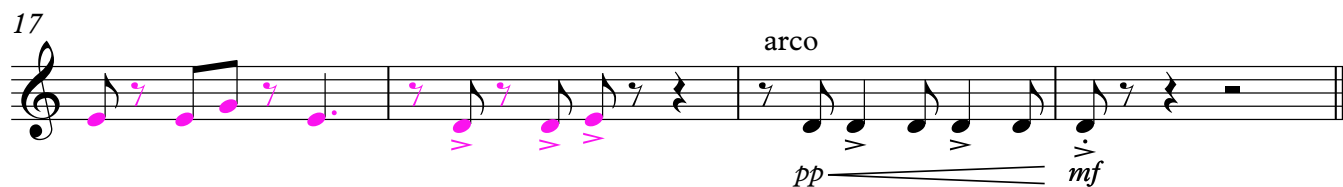

21 **C**

mp

25

mf

29

p *mf* *p* *mf*

33 **D**

4

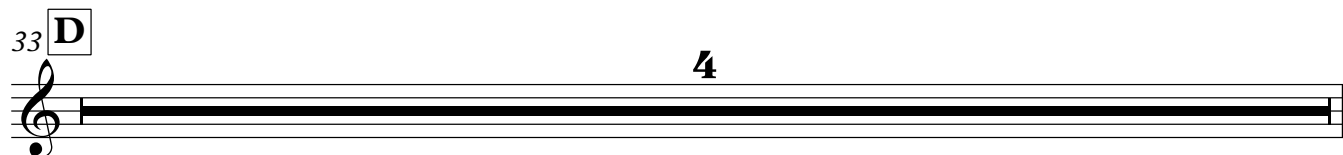

Violon I

37

41

44

E SOLO

49

53

57

F1

64

F2

67

70

73

G

L'EAU ET LE FEU

Violon 2

Paroles : Sandra Bechtel
Musique : Philippe Kadosch
Arrangement : Daniel Goyone

120

A 10 arco *p* pizz.

13 **B** *mp*

17 arco *pp* *mf* *mf*

21 **C** *mp*

25 *mf*

29 *p* *mf* *p* *mf*

33 **D** 4

41 *mp*

44 **E** 3 3

E

85 **H**

3

92 *legatissimo*

3 **3** **3** **3**

97 **I** *mp expr.* *mf expr.* *pizz.*

p

102 *poco rit..* **2**

pp *f*

L'EAU ET LE FEU

Alto

Paroles : Sandra Bechtel
Musique : Philippe Kadosch
Arrangement : Daniel Goyone
pizz.

120

A

10

p

13 **B**

mp

17

arco

pp *mf* *mf*

21 **C**

mp

25

mf

29

p *mf*

31

p *mf*

33 **D**

4

Alto

37

41

44

E

48

53

57

F1

61

pizz. arco

65

F2

68

70

73 **G**

f *p* *mf*

76

79

82

85 **H**

3

92

sec *mp*

97 **I**

pizz. *p*

102

pp *f* 2

L'EAU ET LE FEU

Cello

Paroles : Sandra Bechtel
Musique : Philippe Kadosch
Arrangement : Daniel Goyone

120

A arco

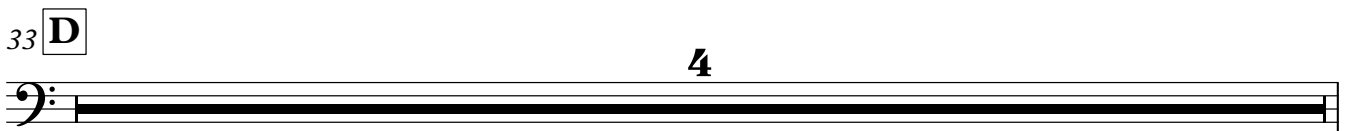
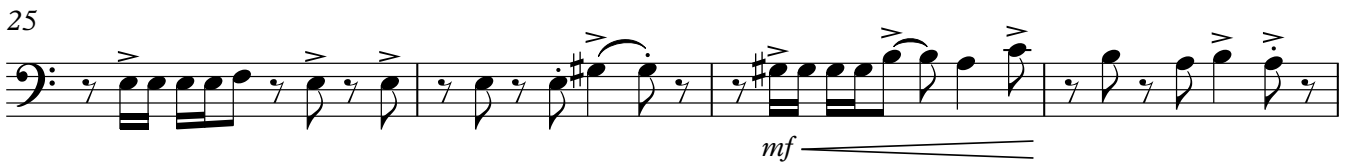
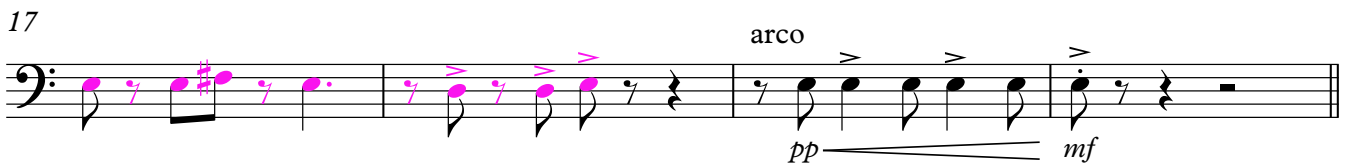
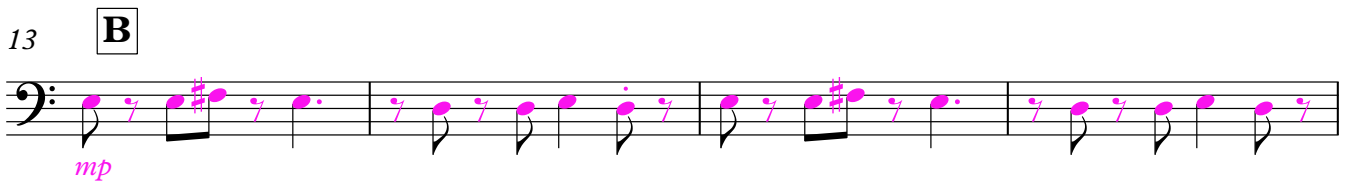
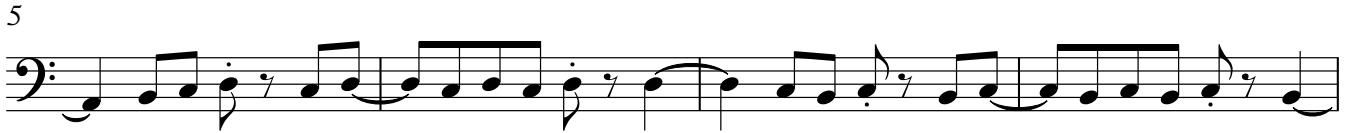

Cello

37

41

mp *mf*

44

E

mp *p*

48

mp

53

p

57

F1

p

61

pizz. arco

p *mf*

65

F2

mf

67

69

71 

73 **G** 

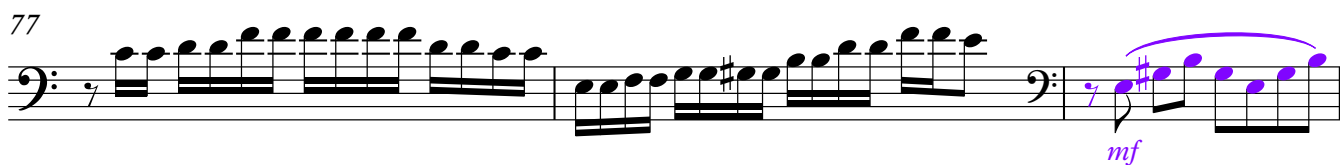
77 

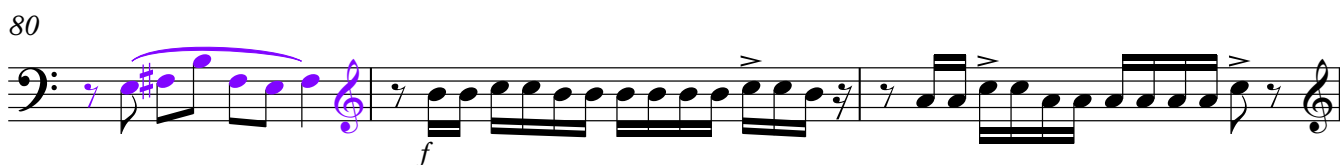
80 

83 

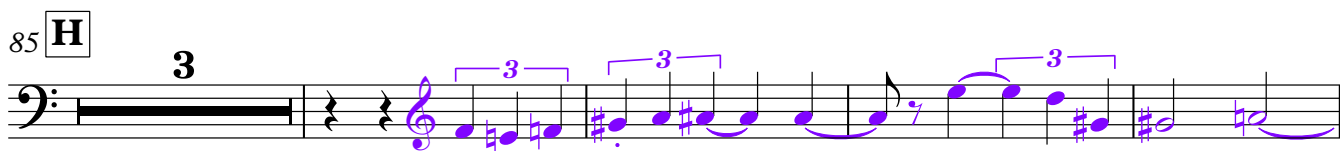
85 **H** 

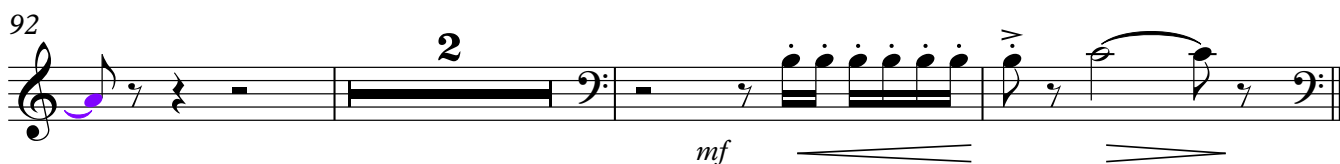
92 

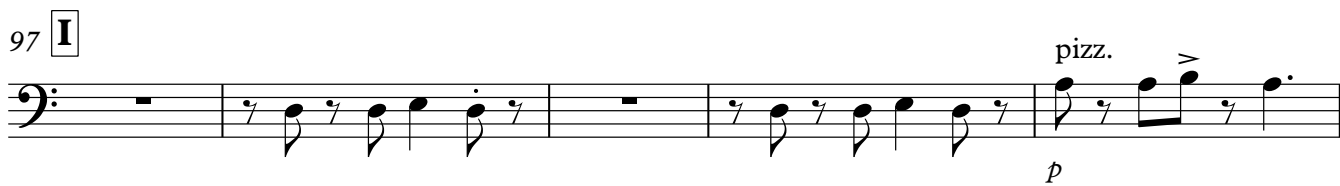
97 **I** 

102 

L'EAU ET LE FEU

Contrebasse

Paroles : Sandra Bechtel
Musique : Philippe Kadosch
Arrangement : Daniel Goyone

120

A arco
mp

7

B pizz.
mf *pp* *gliss.*

20

C pizz.
mf

26

D
mp *mf*

31

E
p *mp*

Contrebasse

55

F1

60

65 F2

69

73 G

79

85 H

91

97 I

6

poco rit..

2
